TET KOOL

Запишитесь на бесплатную ознакомительную лекцию и начните осваивать навыки будущего!

Зарегистрироваться на бесплатную лекцию

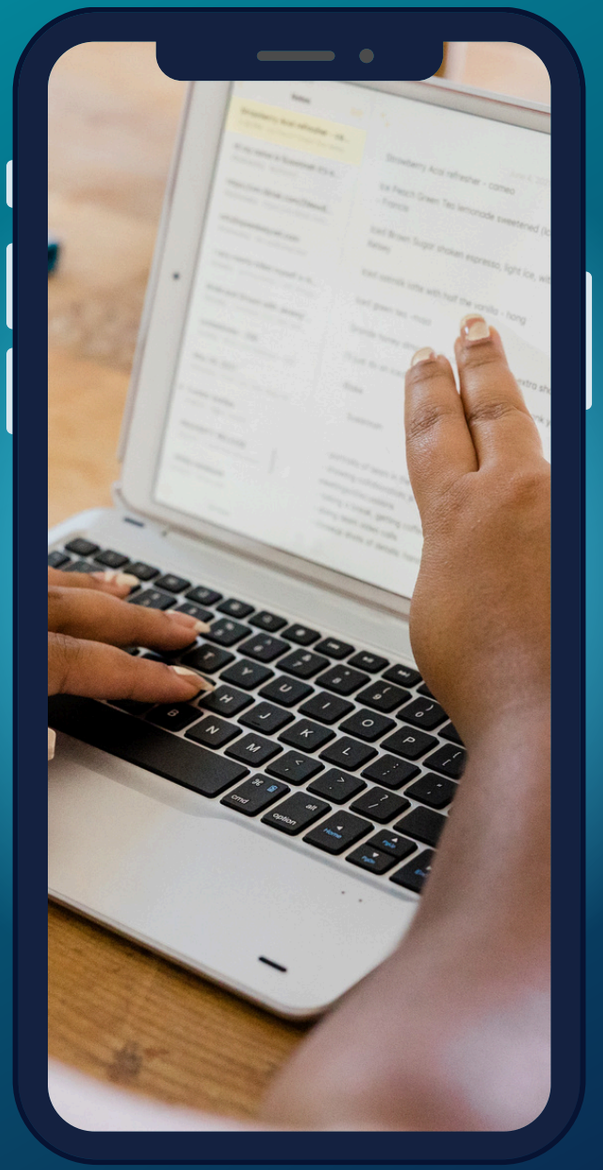

ОСВОЙТЕ ИСКУССТВЕННЫЙ ИНТЕЛЛЕКТ И НАЧНИТЕ ЗАРАБАТЫВАТЬ БОЛЬШЕ УЖЕ ЗАВТРА!

Практический курс с выдачей государственного диплома, который поможет вам автоматизировать работу, повысить продуктивность и открыть новые карьерные перспективы.

Освойте навыки работы с ИИ и нейросетями в нашем обучающем центре в центре Таллина. Узнайте, как создавать контент, автоматизировать процессы, анализировать данные и использовать ИИ для роста бизнеса или карьеры.
Уже через 120 часов обучения вы сможете:

- Автоматизировать рутинные задачи.
- Создавать профессиональный контент и анализировать данные.
- Повысить свою конкурентоспособность на рынке труда.

Почему стоит записаться на наш курс?

- Диплом государственного образца: Официально признанный сертификат от Министерства науки и образования Эстонии.
- Практическое обучение: 70% практики и реальные кейсы, которые вы сможете использовать в работе.
- Готовое портфолио: К концу курса у вас будет проект, демонстрирующий ваши навыки.
- Удобное расписание: Обучение 3 раза в неделю в центре Таллина.
- Доступная цена: Гибкая система оплаты, возможность пройти только нужные модули.

Запишитесь на бесплатную ознакомительную лекцию и начните осваивать навыки будущего!

Зарегистрироваться на бесплатную лекцию

Зачем изучать искусственный интеллект и нейросети?

Искусственный интеллект сегодня — это не будущее, а настоящее. Компании активно внедряют технологии ИИ, а спрос на специалистов растет с каждым днем. Знание ИИ не просто делает вас более конкурентоспособным, оно открывает возможности для повышения дохода, карьерного роста и упрощения повседневных задач.

Практический курс по ИИ и нейросетям: осваивайте востребованные навыки с дипломом государственного образца

Наш курс поможет вам освоить технологии будущего и начать применять их уже сейчас. Учебный центр лицензирован Министерством науки и образования Эстонии, а диплом государственного образца сделает ваши навыки официально признанными.

В результате обучения вы получите:

- Полное понимание работы ИИ и нейросетей.
- Навыки, которые можно сразу применять в карьере и бизнесе.
- Готовое портфолио для демонстрации работодателям или клиентам.

Формат обучения:

Место проведения:
Учебный корпус в центре Таллина: Vabaduse väljak 2.

Длительность курса:
120 академических часов, разделенных на 3 части по 40 часов.

Расписание:
3 дня в неделю по 4 академических часа — удобный формат, который не отвлекает от текущей работы.

Для кого этот курс:

Для тех, кто хочет начать карьеру

- Вы только что окончили учебное заведение и ищете навыки, которые сразу сделают вас востребованным.
- С нашим курсом вы освоите инструменты ИИ и получите портфолио, с которым сможете уверенно выходить на рынок труда.

"Спрос на специалистов по ИИ растет ежегодно на 30%. Пройдя курс, вы станете частью этой востребованной индустрии."

Для тех, кто хочет сменить профессию

- Если текущая работа не приносит удовлетворения или перспектив, наш курс поможет вам легко войти в IT или смежные области.
- Вы сможете работать удаленно, повышая доход, или найти стабильную работу в офисе.

"Наши выпускники успешно переходят в IT, используя навыки анализа данных, автоматизации и генерации контента."

Для специалистов, стремящихся улучшить квалификацию

- Вы уже работаете в SMM, маркетинге, дизайне или любой другой сфере, но хотите быть на шаг впереди.
- ИИ позволит вам автоматизировать рутинные задачи и работать продуктивнее.

"С помощью ИИ можно создавать посты и презентации в десять раз быстрее, оставляя больше времени на креативные задачи."

Для предпринимателей и фрилансеров

- Ищете способы снизить расходы и повысить производительность бизнеса?
- С нашим курсом вы научитесь использовать ИИ для автоматизации процессов, улучшения контента и увеличения прибыли.

Пример выгоды:
"Предприниматели, которые внедряют ИИ в бизнес-процессы, сокращают затраты на 20-30%."

Найшли себя в списке?
Тогда наш курс точно для вас! Запишитесь на бесплатную лекцию и начните свой путь к успеху уже сегодня.

Зарегистрироваться на бесплатную лекцию

Результаты, которые изменят вашу жизнь

Наш курс не просто обучает работе с ИИ и нейросетями. Мы даем вам практические навыки, которые сразу можно применять в реальной жизни.

Это не просто обучение — это ваш пропуск в мир современных технологий, новых возможностей и карьерного роста.

Практические навыки работы с ИИ

- Вы научитесь создавать контент, анализировать данные, автоматизировать рутинные задачи и использовать ИИ в бизнесе.
- Эти навыки востребованы на рынке труда и помогут вам выделиться среди конкурентов.

"Специалисты с навыками работы с ИИ зарабатывают на 30% больше своих коллег."

Уверенность и конкурентное преимущество

- Вы станете специалистом, который умеет использовать современные технологии для достижения высоких результатов.
- Работодатели будут ценить вас за готовность решать сложные задачи с помощью ИИ.

"Ваше умение работать с ИИ откроет двери в компании, которые ищут инновационных сотрудников."

Диплом государственного образца

- Документ, который официально подтверждает вашу квалификацию.
- Он повысит ваше доверие на рынке труда и станет весомым аргументом при поиске работы.

"С дипломом государственного образца вы получите преимущество при устройстве на работу."

Возможность работать быстрее и эффективнее

- Вы сэкономите время, автоматизируя рутинные процессы.
- Это позволит вам сосредоточиться на более важных задачах и добиться высоких результатов.

"Автоматизация процессов с помощью ИИ экономит до 10 часов в неделю."

Хотите получить все это?
Запишитесь на бесплатную лекцию и начните свой путь к новым достижениям!

Зарегистрироваться на бесплатную лекцию

Программа курса:

Часть 1: Начальный уровень (40 часов)

Цель: Освоение основ ИИ и навыков работы с текстовыми генеративными моделями.

- Введение в искусственный интеллект: основные принципы, возможности и области применения.
- Работа с текстовыми моделями: изучение ChatGPT и аналогов, их возможностей и ограничений.
- Основы написания промптов: как задавать правильные запросы для получения нужных результатов.
- Перевод текстов на разные языки: использование ИИ для автоматического перевода и адаптации текста.
- Практические задания: закрепление теоретических знаний на реальных примерах.

"Вы научитесь использовать ИИ для автоматического перевода текстов и решения повседневных задач."

Часть 2: Продвинутый уровень (40 часов)

Цель: Углубленное изучение инструментов ИИ и применение для сложных задач.

- Создание сложных промптов: разработка сложных запросов с использованием фреймворков.
- Анализ данных и визуализация: работа с таблицами, графиками и преобразование данных.
- Генерация изображений: использование ИИ для создания контента, рекламных объявлений и визуальных материалов.
- Продвинутый перевод сложных текстов:
- Перевод маркетинговых, технических и профессиональных текстов с адаптацией к целевой аудитории.
- Создание ИИ-агентов: автоматизация рутинных задач с помощью специализированных агентов.

"Вы сможете переводить сложные профессиональные тексты и автоматизировать создание контента для бизнеса."

Часть 3: Создание собственного портфолио (40 часов)

Цель: Углубленное изучение инструментов ИИ и применение для сложных задач.

Разработка бренда и концепции компании
- Создание идеи компании, генерация названия и слогана с помощью ИИ.
- Разработка визуального брендинга: логотип, цвета, стиль.

Анализ целевой аудитории и конкурентов
- Изучение целевой аудитории: потребности, интересы.
- Сбор и анализ информации о конкурентах.

Создание бизнес-плана
- Написание краткого плана: описание продукта, цели, стратегия.
- Финансовый прогноз: затраты и прибыль.

Разработка маркетинговой стратегии
- Выбор каналов продвижения.
- Составление контент-плана для социальных сетей.

Создание контента
- Написание описаний продуктов, перевод на разные языки.
- Генерация визуалов для социальных сетей.

SEO и работа с сайтом
- Написание SEO-оптимизированных текстов.
- Подготовка карточек продуктов с изображениями.

Подготовка презентации и защита проекта
- Разработка структуры и дизайна презентации.
- Защита перед аудиторией класса.

"Вы создадите портфолио и научитесь уверенно презентовать свои проекты клиентам или работодателям."

Бесплатная ознакомительная лекция

Посетите бесплатную лекцию и убедитесь в возможностях ИИ лично!

Хотите узнать, что такое искусственный интеллект и как он может изменить вашу жизнь?

Мы приглашаем вас на бесплатную ознакомительную лекцию, где вы увидите реальное применение ИИ, узнаете о возможностях нашего курса и зададите свои вопросы преподавателям.

Описание лекции:

1. Формат:

- Место проведения: Учебный корпус в центре Таллина, Vabaduse väljak 2.
- Длительность: 2 академических часа.

2. Цель:

- Показать, как ИИ и нейросети работают на практике.
- Дать представление о том, как вы сможете применять ИИ в своей жизни и работе.
- Познакомить с курсом и ответить на все ваши вопросы.

3. Темы лекции:

- Реальные примеры использования ИИ для бизнеса, карьеры и повседневных задач.
- Как автоматизировать рутину и повышать эффективность с помощью нейросетей.
- Введение в программу курса: что вы получите на каждом этапе.
-

"После лекции вы поймете, как ИИ может уже сейчас улучшить вашу жизнь и карьеру. Это ваш шанс попробовать технологии будущего абсолютно бесплатно."

Места ограничены, поэтому успейте записаться на ближайшую лекцию!
Это бесплатно, и, возможно, станет вашим первым шагом к новым возможностям.

Зарегистрироваться на бесплатную лекцию

Contact

Phone

(123) 456-7890

Email

hello@reallygreatsite.com

Social